

INFORME DE MONITOREO

OI-IfMa-02

Antecedentes Cliente

Empresa Titular : Acuícola e Inversiones Nalcahue Limitada
Dirección : San Martín 734
Contacto : Guillermo Zelada
Fuente Emisora : Piscicultura Coipue
Ubicación : Hijuela L, camino Freire-Villarrica, sector Coipue
Comuna/Región : Freire/Araucanía
Instrumento : Resolución Exenta. N°821/2016
Ambiental

Objetivo del Muestreo : Autocontrol RILes
Observador en Terreno : Rodrigo Quinteros
Cargo Observador : Jefe de centro
Metodología de Muestreo : OI-InMa-32

Antecedentes Organismo de Inspección

Empresa : Soc. ADL Diagnostic Chile SpA.
Dirección : Sector La Vara s/n Camino a Alerce - Puerto Montt
Código ETFA : 056-01

Resp. Muestreo : Viviana Lazo
Cargo Resp. Muestreo : Muestreador
Código Inspector Ambiental/Supervisor : 16.117.027-5
Inspector Ambiental/Supervisor : Pablo Flores Aguilar

Antecedentes Monitoreo

Punto de Muestreo : Efluente aguas servidas
Coordenadas Geográficas : N.A
Naturaleza de la muestra : Agua
Sub Área : Agua Residual(RIL)
Tipo de Muestreo : Manual
Tipo de Muestra : Puntual
Actividad de Muestreo : Muestreo y Medición

Duración Muestreo : 1 Hrs.
Fecha Inicio : 19/01/2022
Hora Inicio : 10:10
Fecha Término : 19/01/2022
Hora Término : 11:10

Resultados Mediciones en Terreno

pH Inicio Botella 1 : 7,41
pH Término Botella 1 : 7,52
pH Compuesta : 7,44
Caudal Total (m³/día) : 0,00

Temperatura Inicio Botella 1 (°C) : 18,7
Temperatura Término Botella 1 (°C) : 11,8
Temperatura Compuesta : 15,9

Equipos Utilizados

Equipo pH/Temperatura : MPA.02/MA.VI
Equipo Muestreo : No aplica
Equipo medición caudal : No aplica
Modalidad medición caudal : No aplica
Equipo medición oxígeno : No aplica
Equipo medición cloro : No aplica

Derivación de Muestras

Laboratorio de Análisis : Hidrolab
N° Informe Lab. Análisis : 13189/2022.2

Resp. Recepción de Muestras : Ana María Spuler
Fecha Recepción : 20/01/2022
Hora Recepción : 09:00

INFORME DE MONITOREO

OI-IfMa-02

Resultados Mediciones en Terreno Muestras Puntuales

Tabla 1. Resultados muestras puntuales pH, temperatura y caudal

N°	Fecha	Caudal (lt/s)	Temperatura (°C)	pH
1	19/01/2022 10:10:00 AM		18,7	7,4
2	19/01/2022 10:15:00 AM		18,7	7,5
3	19/01/2022 10:25:00 AM		18,8	7,4
4	19/01/2022 10:35:00 AM		18,9	7,5
5	19/01/2022 10:40:00 AM		18,9	7,4
6	19/01/2022 10:50:00 AM		18,9	7,5
7	19/01/2022 11:00:00 AM		19,0	7,5
8	19/01/2022 11:10:00 AM		19,0	7,4

Suma :

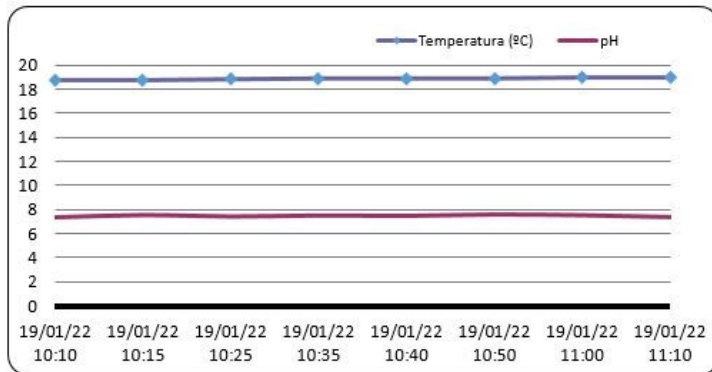
Gráfico 1. Gráfico Temperatura- pH v/s Tiempo

Gráfico 2. Gráfico Caudal v/s Tiempo

Pablo Flores Aguilar
 Inspector Ambiental
 16.117.027-5

Patricio Antonio Bustos Salgado
 Representante Legal
 RUN N° 9.191.357-7

INFORME DE MONITOREO

OI-IfMa-02

**DECLARACIÓN JURADA PARA LA OPERATIVIDAD
DEL INSPECTOR AMBIENTAL**

Yo	Pablo Flores Aguilar
RUN N°	16.117.027-5
Domicilio	ruta S40 KM 16,5, SECTOR RENGALIL, LABRANZA TEMUCO

En mi calidad de Inspector Ambiental N° **16.117.027-5 / 056-01** , declaro que, en los últimos dos años:

- No he tenido una relación directa ni indirecta, mercantil o laboral con:
Acuícola e Inversiones Nalcahue Limitada - RUT: 76923661-9
, titular del proyecto, sistema, actividad o fuente, objeto de las actividades de fiscalización ambiental.
- No he tenido una relación directa ni indirecta, mercantil o laboral con:
German Malig Lanta - RUT: 7.063.030-3
, representante legal de **Acuícola e Inversiones Nalcahue Limitada - RUT: 76923661-9**
, titular del proyecto, sistema, actividad o fuente, objeto de las actividades de fiscalización ambiental.
- No he sido legalmente reconocido como asociado en negocios con
Acuícola e Inversiones Nalcahue Limitada
- No he tenido, directa ni indirectamente, la propiedad, el control o la posesión de acciones o títulos en circulación de **Acuícola e Inversiones Nalcahue Limitada**
- No he controlado, directa ni indirectamente a
Acuícola e Inversiones Nalcahue Limitada

Igualmente declaro que no tengo vínculo familiar de parentesco -hasta el tercer grado de consanguinidad y segundo de afinidad inclusive-, con los propietarios ni con los representantes legales del titular fiscalizado.

Toda la información contenida en el informe de resultados **OI-31265** , es veraz, auténtica (que no corresponde a una copia o transcripción de otros documentos) y exacta.

Finalmente, ratifico que las declaraciones hechas son verídicas, según mi mejor conocimiento y entendimiento y declaro tener conocimiento que las infracciones a las obligaciones que impone el reglamento ETFA, según lo dispuesto en su artículo 19, se sancionan de conformidad a lo señalado en el Título III de la ley orgánica de la Superintendencia del Medio Ambiente.

**Pablo Flores Aguilar, RUN N° 16.117.027-5****Firma del Inspector Ambiental****Fecha Emisión Informe: 11/02/2022**

INFORME DE MONITOREO

OI-IfMa-02

**DECLARACIÓN JURADA PARA LA OPERATIVIDAD DE LA
ENTIDAD TÉCNICA DE FISCALIZACIÓN AMBIENTAL**

Yo	Patricio Antonio Bustos Salgado.
RUN N°	9.191.357-7
Domicilio	Sector La Vara s/n Camino a Alerce - Puerto Montt.

En mi calidad de representante legal de **ADL Diagnostic Chile SpA., Puerto Montt, 056-01**, declaro, que, la persona jurídica que represento, en los dos últimos años:

- No ha tenido una relación directa ni indirecta de tipo mercantil con:
Acuícola e Inversiones Nalcahue Limitada
, titular del proyecto, sistema, actividad o fuente, objeto la actividad de fiscalización ambiental.
 - No ha tenido una relación directa ni indirecta, de tipo laboral con don:
German Malig Lanta - RUT: 7.063.030-3
, representante legal de **Acuícola e Inversiones Nalcahue Limitada**
, titular del proyecto, sistema, actividad o fuente, objeto de la actividad de fiscalización ambiental.
 - No ha sido legalmente reconocida como asociada en negocios con
Acuícola e Inversiones Nalcahue Limitada
 - No ha tenido, directa ni indirectamente, la propiedad, el control o la posesión de acciones o títulos en circulación de **Acuícola e Inversiones Nalcahue Limitada Rut: 76923661-9**
 - No ha controlado, directa ni indirectamente a
Acuícola e Inversiones Nalcahue Limitada
 - No ha sido controlada, directa ni indirectamente por
Acuícola e Inversiones Nalcahue Limitada
 - No hemos sido controlados, directa ni indirectamente, por una misma tercera persona.
- Igualmente declaro que, yo no he tenido una relación directa ni indirecta, mercantil o laboral con don **German Malig Lanta - RUT: 7.063.030-3**, representante legal ni con **Acuícola e Inversiones Nalcahue Limitada**

Declaro también que, no existe vínculo familiar de parentesco -hasta el tercer grado de consanguinidad y segundo de afinidad inclusive-, entre los propietarios y los representantes legales de **Acuícola e Inversiones Nalcahue Limitada**

Toda la información contenida en el informe de resultados **OI-31265**, es veraz, auténtica (que no corresponde a una copia o transcripción de otros documentos) y exacta.

Finalmente, ratifico que las declaraciones hechas son verídicas, según mi mejor conocimiento y entendimiento y declaro tener conocimiento que las infracciones a las obligaciones que impone el reglamento ETFa, según lo dispuesto en su artículo 19, se sancionan de conformidad a lo señalado en el Título III de la ley orgánica de la ley orgánica de la Superintendencia del Medio Ambiente.

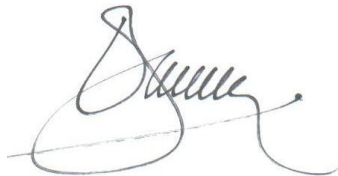

Patricio Antonio Bustos Salgado, RUN N° 9.191.357-7
Firma del Representante Legal
Fecha Emisión Informe: 11/02/2022

(AC-041)

Fecha Emisión Informe: 11-02-2022 14:49

Identificación del Cliente	
Cliente: ACUICOLA E INVERSIONES NALCAHUE LTDA.	RUT: 76.923.661-9
Dirección: San Martín 714, Villarrica - Chile	
Contacto: MARIO FERNANDEZ	Teléfono: 999916090

N° Muestra: 13189-1/2022.2 - Id: 171343 - Acuicola Inversiones Nalcahue Ltda. / Efluente - Piscicultura Coipue	
Matriz: Agua residual	
Término de muestreo: 19-01-2022 11:30	Fecha de Recepción: 20-01-2022 09:00
Comuna: Freire	Región: Región de La Araucanía
Lugar de muestreo: Piscicultura Coipue	Punto de muestreo: Efluente Aguas Servidas
Dirección de muestreo: Hijuela L Camino Freire-Villarrica	Instrumento ambiental: Res. Exenta 821/2016
Proyecto: Resolución de Autocontrol	Muestreado por: Sociedad ADL Diagnostic Chile SpA
Tipo de muestreo: Compuesto 24 h	

Resultados Analíticos					
Parámetro	Resultado	DS 46 Tabla 1	LD	Referencia	Fecha y Hora Análisis
Aceites y grasas	< 1,000 mg/L	10 mg/L	< 1,000 mg/L	NCh 2313/6:2015	24-01-2022 16:30
Aluminio	< 0,01 mg Al/L	5,0 mg Al/L	< 0,01 mg Al/L	NCh 2313/25.Of1997	04-02-2022 10:05
Cinc	0,019 mg Zn/L	3,0 mg Zn/L	< 0,002 mg Zn/L	NCh 2313/25.Of1997	04-02-2022 10:05
Cloruro	< 3,00 mg/L	250 mg Cl/L	< 3,00 mg/L	NCh 2313/32.Of1999	26-01-2022 09:21
Conductividad	70,3 us/cm	---	< 1,0 us/cm	SM 2510 B	20-01-2022 12:00
Fluoruro	< 0,10 mg F/L	1,5 mg F/L	< 0,10 mg F/L	NCh 2313/33.Of1999	20-01-2022 13:08
Hierro	< 0,02 mg Fe/L	5,0 mg Fe/L	< 0,02 mg Fe/L	NCh 2313/25.Of1997	04-02-2022 10:05
Hierro disuelto	< 0,020 mg/L	---	< 0,020 mg/L	SM 3030 B, 3120 B	08-02-2022 10:06
Nitrato	0,6 mg N/L	---	< 0,1 mg N/L	SM 4500 NO3 D	20-01-2022 13:14
Nitrito	< 0,03 mg N/L	---	< 0,03 mg N/L	SM 4500 NO2 B	21-01-2022 10:00
Nitrógeno total Kjeldahl	0,598 mg N/L	10 mg N/L	< 0,100 mg N/L	NCh 2313/28.Of2009	26-01-2022 10:20
N-Nitrato + N-Nitrito	0,6000 mg N/L	9,0 mg N/L	< 0,2000 mg N/L		11-02-2022 14:49
Sulfatos	< 5,00 mg SO4/L	250 mg/L	< 5,00 mg SO4/L	SM 4500 SO4 C	28-01-2022 16:21
Triclorometano	< 0,0050 mg/L	0,2 mg/L	< 0,0050 mg/L	NCh 2313/20.Of1998	20-01-2022 13:00

Especificaciones
DS 46 Tabla 1: Límites máximos permitidos para Descargar Residuos Líquidos en Condiciones de Vulnerabilidad Media.

Notas
<p>ND: No determinado.</p> <p>LD: Límite de Detección. LD para todos los ensayos excepto ensayos de cromatografía gaseosa, en el cual se considera Límite de Cuantificación.</p> <p>SM: <i>Standard Methods</i> for the Examination of Water and Wastewater, 23rd. Edition 2017.</p> <p>Resultados válidos únicamente para la muestra analizada.</p> <p>Prohibida toda reproducción parcial o total de este informe sin autorización del laboratorio.</p> <p>Hidrolab se encuentra bajo las Acreditaciones INN LE 214 - LE 215 - LE 1273 - LE 1431 - LE 1432; de acuerdo a NCh-ISO 17025:2017</p>



Ximena Cuadros Moya
I.A.: 8.701.037-6



Ximena Cuadros Moya
Responsable Técnico/Rep. Legal

Código de Validación: f48ac2894e3740cba16c863df175a3a4

La validación de este documento puede ser realizada en: portal.mylimsweb.com.

**DECLARACIÓN JURADA PARA LA OPERATIVIDAD DEL
INSPECTOR AMBIENTAL**

Yo, Ximena Cuadros Moya, RUN N° 8.701.037-6 , domiciliado en Av. Central 681; Quilicura; Región Metropolitana , en mi calidad de inspector ambiental N° 8.701.037-6/003-01, declaro que, en los dos últimos años:

- No he tenido una relación directa ni indirecta, mercantil o laboral con ACUICOLA E INVERSIONES NALCAHUE LTDA., RUT 76.923.661-9, titular del proyecto, sistema, actividad o fuente, objeto de las actividades de fiscalización ambiental.
- No ha tenido una relación directa ni indirecta, mercantil o laboral con don/ña Germán Malig Lantz, RUT 7.063.030-3, representante legal de ACUICOLA E INVERSIONES NALCAHUE LTDA., RUT 76.923.661-9, titular del proyecto, sistema, actividad o fuente, objeto de las actividades de fiscalización ambiental.
- No ha sido legalmente reconocida como asociada en negocios con ACUICOLA E INVERSIONES NALCAHUE LTDA.
- No ha tenido, directa ni indirectamente, la propiedad, el control o la posesión de acciones o títulos en circulación de ACUICOLA E INVERSIONES NALCAHUE LTDA.
- No ha controlado, directa ni indirectamente a ACUICOLA E INVERSIONES NALCAHUE LTDA.

Igualmente declaro que no tengo vínculo familiar de parentesco -hasta el tercer grado de consanguinidad y segundo de afinidad inclusive-, con los propietarios ni con los representantes legales del titular fiscalizado.

Toda la información contenida en el informe de resultados 13189/2022.2 es veraz, auténtica (que no corresponde a una copia o transcripción de otros documentos) y exacta.

Finalmente, ratifico que las declaraciones hechas son verídicas, según mi mejor conocimiento y entendimiento y declaro tener conocimiento que las infracciones a las obligaciones que impone el reglamento ETFA, según lo dispuesto en su artículo 19, se sancionan de conformidad a lo señalado en el Título III de la ley orgánica de la Superintendencia del Medio Ambiente.



Ximena Cuadros Moya

**DECLARACIÓN JURADA PARA LA OPERATIVIDAD DE LA ENTIDAD TÉCNICA DE
FISCALIZACIÓN AMBIENTAL**

Yo, Ximena Cuadros Moya, RUN N° 8.701.037-6, domiciliado en Av. Central 681; Quilicura; Región Metropolitana, en mi calidad de representante legal de Laboratorio Hidrolab S.A., Casa Central y 003-01, declaro que, la persona jurídica que represento, en los dos últimos años:

- No ha tenido una relación directa ni indirecta de tipo mercantil con ACUICOLA E INVERSIONES NALCAHUE LTDA., RUT 76.923.661-9, titular del proyecto, sistema, actividad o fuente, objeto de la actividad de fiscalización ambiental.
- No ha tenido una relación directa ni indirecta, de tipo laboral con don/ña Germán Malig Lantz, RUT 7.063.030-3, representante legal de ACUICOLA E INVERSIONES NALCAHUE LTDA., RUT 76.923.661-9, titular del proyecto, sistema, actividad o fuente, objeto de la actividad de fiscalización ambiental.
- No ha sido legalmente reconocida como asociada en negocios con ACUICOLA E INVERSIONES NALCAHUE LTDA.
- No ha tenido, directa ni indirectamente, la propiedad, el control o la posesión de acciones o títulos en circulación de ACUICOLA E INVERSIONES NALCAHUE LTDA.
- No ha controlado, directa ni indirectamente a ACUICOLA E INVERSIONES NALCAHUE LTDA.
- No ha sido controlada, directa ni indirectamente por ACUICOLA E INVERSIONES NALCAHUE LTDA.
- No hemos sido controlados, directa ni indirectamente, por una misma tercera persona.

Igualmente declaro que, yo no he tenido una relación directa ni indirecta, mercantil o laboral con don/ña Germán Malig Lantz, RUT 7.063.030-3, representante legal ni con ACUICOLA E INVERSIONES NALCAHUE LTDA..

Declaro también que, no existe vínculo familiar de parentesco -hasta el tercer grado de consanguinidad y segundo de afinidad inclusive-, entre los propietarios y los representantes legales de ACUICOLA E INVERSIONES NALCAHUE LTDA. y los propietarios y representantes legales de esta ETFA.

Toda la información contenida en el informe de resultados 13189/2022.2 es veraz, auténtica (que no corresponde a una copia o transcripción de otros documentos) y exacta.

Finalmente, ratifico que las declaraciones hechas son verídicas, según mi mejor conocimiento y entendimiento y declaro tener conocimiento que las infracciones a las obligaciones que impone el reglamento ETFA, según lo dispuesto en su artículo 19, se sancionan de conformidad a lo señalado en el Título III de la ley orgánica de la Superintendencia del Medio Ambiente.



Ximena Cuadros Moya